

Dr.RailRoad

Dr.RailRoad ist ein echter „Problemlöser“ oder besser gesagt - ein Problemhinweiser. Wann immer ein Problem im TrainController auftaucht, ist es zu empfehlen, erstmal in Dr.RailRoad nachzusehen.

Dr.RailRoad aufrufen

Man gelangt eigentlich ganz schnell zu Dr.RailRoad - er versteckt sich im Meldefenster und kann mit einem Klick geöffnet werden.

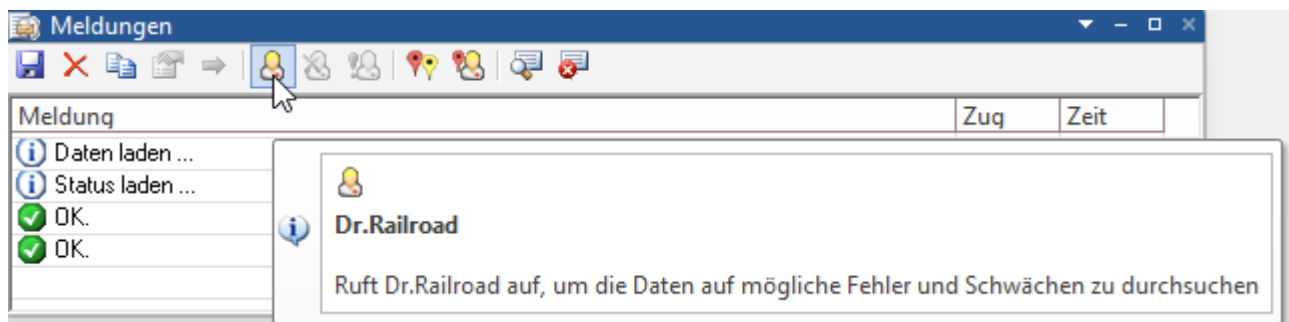

Dr.RailRoad im Meldefenster

Klickt man auf Dr.RailRoad in unserem Demo-Gleisbild, dann hat der Herr Doktor ;) ein paar Fragen an uns:

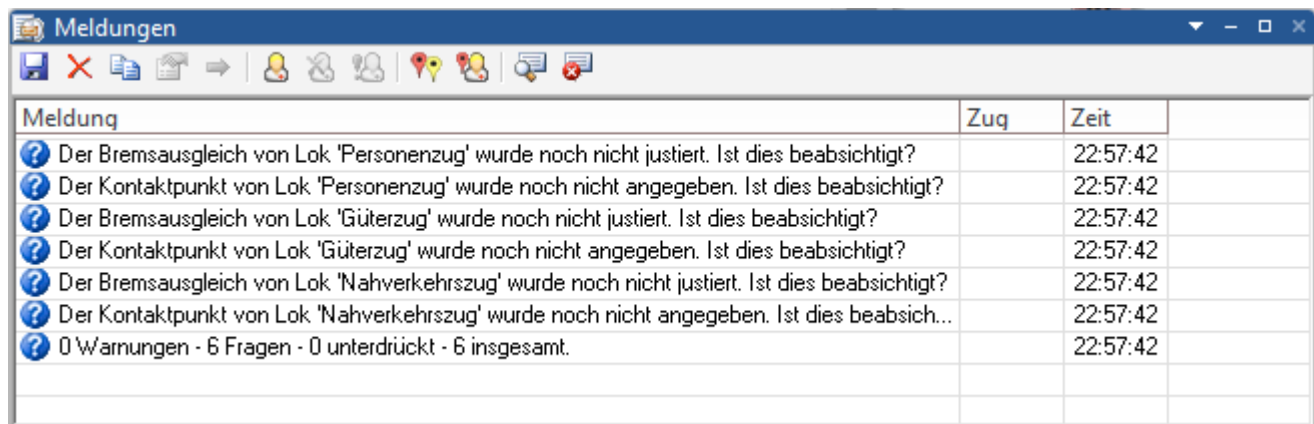

Fragen von Dr.RailRoad

Klickt man auf die Fragen, dann geht meist das Fenster auf, in dem man diese Fragen einstellen bzw. korrigieren kann. Aber wie antwortet man auf diese Frage dem Herr Doktor?

- Entweder man behebt das Problem und stellt die Empfehlungen von Dr.RailRoad ein, dann ist er zufrieden. So wie wenn ein Arzt einem sagt, man muss sich impfen lassen, dann sagt das der Arzt ja auch so lange, bis man es gemacht hat :)
- Anders ist es, wenn man **bewusst** gegen die Empfehlung des Doktors trotzdem seinen Kopf durchsetzen möchte oder es gar muss? Dann kann man den Punkt unterdrücken, das passiert durch Klicken auf „Dr.RailRoad Meldungen unterdrücken“. Das beschreibt das folgende Kapitel.

Dr.RailRoad Pin anzeigen

Dr.RailRoad hat auch eine **Pin** anzeige. Das bedeutet, dass im Gleisbild beim Markieren eines Meldepunktes im Meldefenster genau da den Pin im Gleisbild setzt, an der Stelle, an der das Problem besteht. Hier in diesem Beispiel zeigt der Pin diese Lokomotive, da hier der Bremsausgleich noch nicht gesetzt ist.

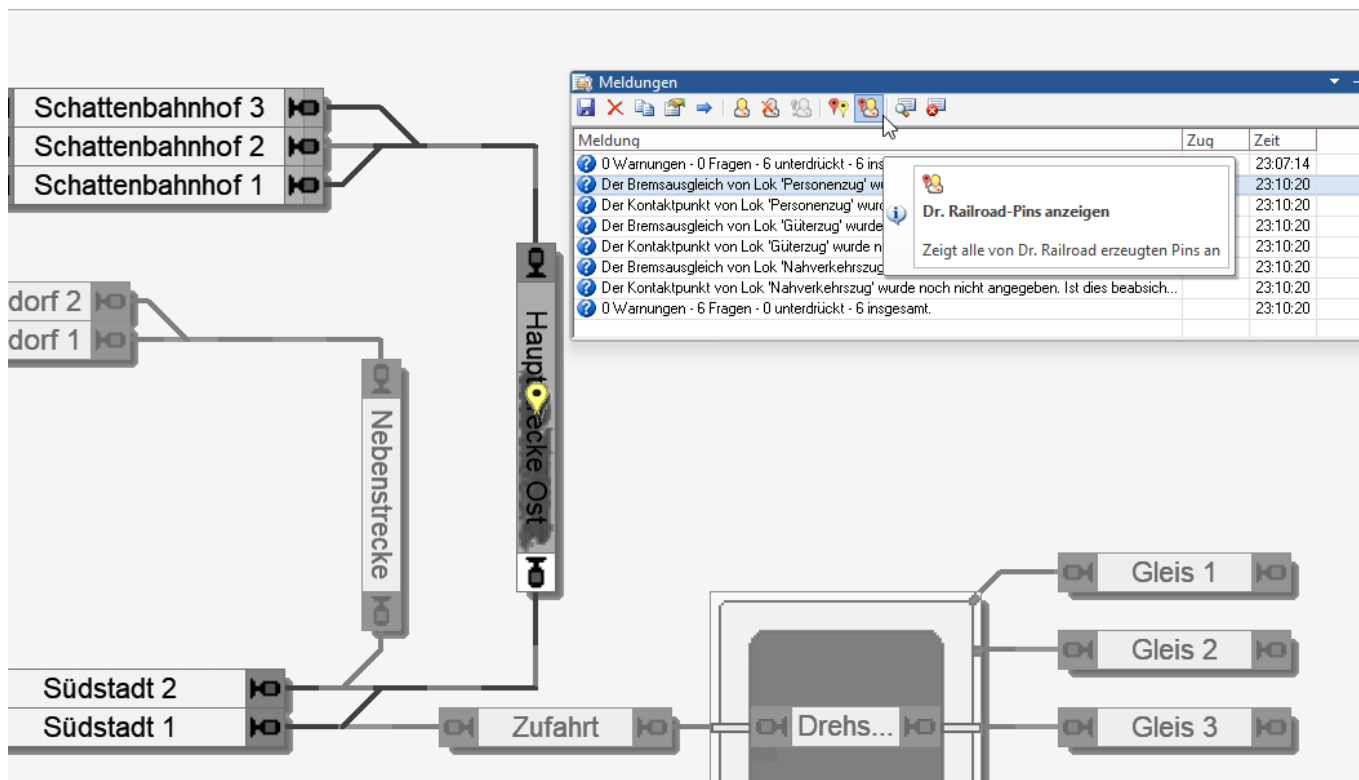

Dr.RailRoad Pin anzeigen

From:

<https://wiki.modellbahn-anlage.de/> - Wiki der Modellbahn-Anlage.de

Permanent link:

<https://wiki.modellbahn-anlage.de/tc/dr railroad/modellbahn-wiki?rev=1756127214>

Last update: 25.08.2025 15:06

